

Ulun Danu Beratan Tapınağı

Bali

Bali 6 Gece 8 Gün

Süre
6 gece 8 gün

Kalkış
İstanbul

Kalkış tarihi
Tarih için bize sorun

Kişi başı başlangıç fiyatı
1.690 €

primegezi

TÜRSAB Belge No: 17943

primegezituru.com.tr

Tur özeti

Kültür, doğa ve mistik atmosferin harmanlandığı bu özel seyahat programında; tropik ormanların kalbinde yer alan Ubud’u, kutsal su tapınaklarını ve turkuaz sularıyla büyüleyen Nusa Penida Adası’nı keşfetmeye davetlisiniz. Geleneksel Çiçekli Karşılama ile başlayan bu VIP turda, falezler üzerine kurulu Uluwatu Tapınağı'nda gün batımına karşı ikonik Kecak Dansı gösterisini izleyecek, Hint Okyanusu'nun büyüleyici manzarasının ve egzotik Bali atmosferinin tadını çıkaracaksınız.

Süre **6 gece 8 gün**	Ulaşım **Uçak**	Kalkış **İstanbul**
Konaklama **Ramada Encore By Wyndham Seminyak Bali Hotel**	Kalkış tarihi **Tarih için bize sorun**	

Turun öne çıkanları

- **Geleneksel Çiçekli Karşılama:** Bali Havalimanı'nda sıcak karşılama ve otelinize konforlu özel transfer
- **Kültür Başkenti Ubud Keşfi:** Tegenungan Şelalesi'nin doğal güzellikleri ve Tirta Empul Tapınağı'nın mistik kutsal su havuzları
- **Pirinç Terasları & Bali Salıncağı:** Alas Harum'un yemyeşil manzaraları eşliğinde unutulmaz fotoğraf kareleri
- **Egzotik Nusa Penida Adası:** Hızlı tekne ile geçiş, Kelingking Beach'in ikonik kartal başı kayalıkları, Broken Beach, Angel's Billabong ve Crystal Bay turu
- **Uluwatu Tapınağı & Kecak Dansı:** Hint Okyanusu falezleri üzerindeki büyüleyici Uluwatu Tapınağı'nda gün batımına karşı geleneksel dans gösterisi
- **Büyüleyici Tropik Doğa & Esnek Zaman:** Bali'nin dünyaca ünlü plajlarında dinlenme, alışveriş ve kişisel keşif imkanı



Lempuyang Tapınağı, Bali



Tegallalang Pirinç Terasları, Ubud

Gün gün program

Gün
1

İstanbul - Bali (Aktarmalı Uçuş)

Belirtilen saatte İstanbul Havalimanı'nda rehberimiz ile buluşuyor, bagaj ve pasaport işlemlerimizin ardından aktarmalı uçuşumuz ile Bali'ye hareket ediyoruz. Günümüz yolculuk ve aktarma süreçleri ile geçecektir. Geceleme uçakta.

Gün
2

Bali'ye Varış - Çiçeklerle Karşılama

Bali'ye varışımızın ardından havalimanında bizleri bekleyen rehberimiz tarafından geleneksel çiçek kolyeleri ile karşılanıyoruz. Pasaport ve bagaj işlemlerimizin ardından özel aracımız ile otelimize transferimizi gerçekleştiriyoruz. Otele giriş işlemlerimizin ardından dinlenmek ve Bali'nin eşsiz atmosferini keşfetmek için serbest zaman veriyoruz. Geceleme otelimizde.

Gün
3

Ubud Turu

Otelimizde alacağımız sabah kahvaltısının ardından Bali'nin kültürel merkezi Ubud bölgesini keşfetmek üzere hareket ediyoruz.

Görülecek Yerler: Tegenungan Şelalesi, Alas Harum (pirinç terasları ve ünlü Bali salıncakları), Tirta Empul Tapınağı (Kutsal su havuzları).

Turumuzun ardından otelimize dönüş. Geceleme otelimizde.

Gün
4

Nusa Penida Turu

Sabah erken saatlerde kahvaltımızın ardından limana hareket ediyor ve hızlı tekne ile Nusa Penida Adası'na geçiyoruz.

Görülecek Yerler: Kelingking Beach, Broken Beach, Angel's Billabong, Crystal Bay.

Gün içerisinde verilecek öğle yemeği molasının ardından akşam saatlerinde hızlı tekne ile Bali Adası'na geri dönüyoruz. Otele transfer ve geceleme otelimizde.

Gün
5

Serbest Gün

Sabah kahvaltısının ardından gününüz tamamen serbest. Dileyen misafirlerimiz plajlarda dinlenebilir, alışveriş yapabilir veya ekstra çevre gezilerine katılabilirler. Geceleme otelimizde.

Gün
6

Uluwatu Tapınağı & Kecak Dansı

Sabah kahvaltısının ardından günün ilk bölümünde serbest zaman. Öğleden sonra yüksek falezler üzerine kurulu Uluwatu Tapınağı'na hareket ediyoruz. Hint Okyanusu manzarası eşliğinde gezimizin ardından, gün batımında Kecak Dansı performansını izliyoruz. Gösteri sonrasında otele dönüş. Geceleme otelimizde.

Gün
7

Bali - İstanbul (Aktarmalı Uçuş)

Sabah kahvaltımızın ardından odalarımızı boşaltıyor ve uçuş saatimize kadar serbest zaman veriyoruz. Belirlenen saatte havalimanına transfer oluyor, aktarmalı uçuşumuz ile İstanbul'a hareket ediyoruz. Geceleme uçakta.

Gün
8

İstanbul

Aktarmalı uçuşumuzun ardından İstanbul'a varış ve turumuzun sonu.



Kutsal Maymun Ormanı, Ubud



Tirta Empul Tapınağı, Tampaksiring

Fiyat ve kalkış bilgisi

Kişi başı başlangıç fiyatı

1.690 €

Sözleşme ve ödeme euro üzerinden yapılır.

Kalkış tarihi

Tarih için bize sorun

Fiyata neler dahil?

Fiyata dahil

- **Uçuşlar:** İstanbul (IST), Bali (DPS) gidiş dönüş ekonomi sınıfı aktarmalı uçak biletleri
- **Konaklama:** Seçilecek otellerde 6 gece oda & kahvaltı konaklama
- **Transferler:** Alan, otel, alan ve program kapsamındaki tüm şehir içi transferler
- Ubud Turu
- Nusa Penida Turu (Öğle yemekli)
- Uluwatu Tapınağı & Kecak Dansı Gösterisi
- Tanah Lot Tapınakları & Maymun Ormanı Turu (Öğle yemekli)

Rehberlik & Vergiler

- İngilizce rehberlik ve asistanlık hizmetleri
- Turist şehir vergileri
- TURSAB mesleki sorumluluk sigortası

Fiyata dahil değil

- Şahsi harcamalar ve tüm içecekler
- Yurt dışı çıkış harcı
- Bali giriş vergisi (10 USD)
- Ekstra turlar ve programda belirtilmeyen tüm yemekler
- Şoför ve rehber bahşişleri

Konaklama ve ulaşım

Ramada Encore By Wyndham Seminyak Bali Hotel

Ramada Encore By Wyndham Seminyak Bali Hotel konaklama bilgisi tur programına göre planlanır.



Genel görünüm



Havuz

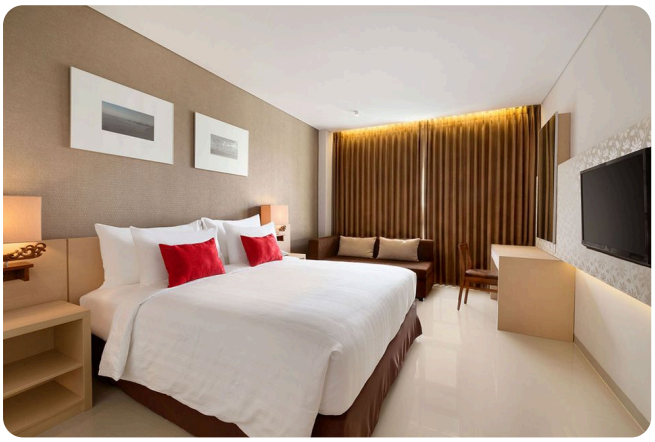

Oda



Restoran

Pansiyon / Yemek Planı

Kahvaltı

Havayolu

Qatar havayolları, Thai havayolları, Etihad havayolları

Bilmeniz gerekenler

Uçuş Bilgileri

- Turumuz, İstanbul kalkışlı ve Bali varışlı olarak uluslararası saygın havayolu firmaları ile aktarmalı olarak gerçekleştirilmektedir.

- Müsaitlik durumuna ve dönemsel uçuş programlarına göre sunulan alternatif uçuş seçeneklerimiz aşağıdadır: ▪ Qatar Airways (Doha Aktarmalı) ▪ Gidiş: İstanbul Havalimanı (IST) ➔ Doha (DOH) ➔ Bali Denpasar (DPS) ▪ Dönüş: Bali Denpasar (DPS) ➔ Doha (DOH) ➔ İstanbul Havalimanı (IST) ▪ Etihad Airways (Abu Dabi Aktarmalı) ▪ Gidiş: İstanbul Havalimanı (IST) ➔ Abu Dabi (AUH) ➔ Bali Denpasar (DPS) ▪ Dönüş: Bali Denpasar (DPS) ➔ Abu Dabi (AUH) ➔ İstanbul Havalimanı (IST) ▪ Thai Airways (Bangkok Aktarmalı) ▪ Gidiş: İstanbul Havalimanı (IST) ➔ Bangkok (BKK) ➔ Bali Denpasar (DPS) ▪ Dönüş: Bali Denpasar (DPS) ➔ Bangkok (BKK) ➔ İstanbul Havalimanı (IST) Uçuş Notları ve Önemli Bilgiler ▪ Havalimanı Buluşması: Uçuş saatinizden en az 3 saat önce ilgili havalimanı dış hatlar gidiş terminalinde hazır bulunmanız gerekmektedir. ▪ Bagaj Hakkı: Ekonomi sınıfı biletlerde kişi başı 23 kg bagaj ve 7 kg kabin bagajı hakkı dahildir. ▪ Aktarma Detayları: Aktarmalı uçuşlarda bagajlarınız doğrudan son varış noktası olan Bali Denpasar (DPS) Havalimanı'na teslim edilmektedir. ▪ Uçuş Saatleri: Kesin uçuş saatleri ve parkur bilgileri rezervasyon onayınız ile birlikte tarafınıza iletilecektir.

Vize & Pasaport

- **Vize Rejimi (Kapıda Vize / e-VoA):** Türkiye Cumhuriyeti Umuma Mahsus (Bordo) Pasaport sahibi vatandaşlarımız, Endonezya'ya (Bali dahil) yapacakları turistik seyahatlerde Kapıda Vize (Visa on Arrival - VoA) veya seyahat öncesinde online olarak Elektronik Kapıda Vize (e-VoA) alarak giriş yapabilmektedir. ▪ Vize Ücreti ve Kalış Süresi: Kapıda veya online vize ücreti yaklaşık 500.000 IDR (yaklaşık 35 USD)'dir.
- Bu vize, adaya giriş yapıldığı günden itibaren 30 gün kalış hakkı tanır ve ihtiyaç halinde Endonezya'da 1 defaya mahsus 30 gün daha uzatılabilir. ▪ Pasaport Geçerlilik Süresi: Pasaportunuzun, Endonezya'ya giriş yapacağınız tarih itibarıyla en az 6 ay geçerlilik süresinin bulunması ve pasaportta en az 2 boş sayfanın yer alması zorunludur. ▪ Bali Turizm Vergisi (Tourism Levy): Bali Eyalet Hükümeti kararı gereği, Bali Adası'na giriş yapan tüm yabancı turistlerin kişi başı 150.000 IDR (yaklaşık 10 USD) tutarındaki turizm vergisini ödemesi gerekmektedir.
- Ödeme seyahat öncesinde resmi portal üzerinden online olarak veya havalimanı varışında yapılabilmektedir. ▪ Gerekli Evrak ve Kontroller: ▪ Gidiş dönüş uçak bileti (Dönüş veya devam bileti ibrazı zorunludur). ▪ Otel rezervasyon dökümleri. ▪ Elektonik Gümrük Beyannamesi (e-CD / Electronic Custom Declaration): Bali Havalimanı'na varıştan önce online olarak doldurulması gereken resmi gümrük formudur. ▪ Yeşil ve Gri Pasaport Sahipleri: Hususi (Yeşil), Hizmet (Gri) ve Diplomatik Pasaport sahibi T.C. vatandaşları da turistik seyahatlerinde kapıda vize uygulamasına tabidir.

Önemli Bilgiler

- Tüketici tarafından yapılan iptallerde, tarifeli uçuş ve charter firmalarının iade politikaları esas alınır.
- Aynı şekilde, otel rezervasyonlarının iptallerinde ilgili otelin iade politikası geçerlidir.
- Tüketici, rezervasyonunu kendisinin veya birinci derece akrabalarının 10 günlük olağan iştigaline engel teşkil eden bir hastalık veya ölüm durumunu resmi rapor ile belgelemediği sürece iptal koşulları aşağıdaki şekilde uygulanır: Gezinin başlamasından 60 gün öncesine kadar yapılan iptallerde, ulaşım ve vize hizmetleri haricinde kalan tutarın tamamı iade edilir.
- Gezinin başlamasına 59-31 gün kala yapılan iptallerde gezi bedelinin %25'i, Gezinin başlamasına 30-15 gün kala yapılan iptallerde gezi bedelinin %50'si, Gezinin başlamasına 14 gün ve daha az süre kala yapılan iptallerde ise gezi bedelinin tamamı ACENTE'ye ödenir.
- Acente Sorumluluğu Otel tarafından yapılan iptal ve değişikliklerde, acente PRİMEGEZİ TURİZM VE HAVACILIK LİMİTED ŞİRKETİ, tüketiciye aynı yıldız sayısı ve aynı konsepte otel değişikliği yapmak zorundadır.

İptal & Değişiklik

- Gezinin başlamasından 60 gün öncesine kadar yapılan iptallerde, ulaşım ve vize hizmetleri haricinde kalan tutarın tamamı iade edilir.
- Gezinin başlamasına 59-31 gün kala yapılan iptallerde gezi bedelinin %25'i,
- Gezinin başlamasına 30-15 gün kala yapılan iptallerde gezi bedelinin %50'si,
- Gezinin başlamasına 14 gün ve daha az süre kala yapılan iptallerde ise gezi bedelinin tamamı ACENTE'ye ödenir.
- Acente Sorumluluğu
- Otel tarafından yapılan iptal ve değişikliklerde, acente PRİMEGEZİ TURİZM VE HAVACILIK LİMİTED ŞİRKETİ, tüketiciye aynı yıldız sayısı ve aynı konseptte otel değişikliği yapmak zorundadır.



primegezi

Aklınıza takılan bir şey mi var?

Tarih, bütçe ya da vize; danışmanlarımız Pazartesi - Cumartesi, 09:00 - 18:00 arasında telefonda ve WhatsApp'ta.

Tur sayfası ve rezervasyon için okutun

primegeziturizm.com.tr/turlar/vip-bali-6-gece-8-gun/

Telefon
0850 304 38 34

WhatsApp
0505 238 32 38

E-posta
info@primegezi.com

Instagram
@primegezi

Çalışma saatleri
Pazartesi - Cumartesi, 09:00 - 18:00

Adres
Çatma Mescit Mh. Refik Saydam Cd. Akarca Sk. No: 39/2 Beyoğlu - İstanbul

Bu adımda ödeme alınmaz. Danışmanımız sizi arayıp yer durumunu ve fiyatı teyit eder.

Size Özel 1.200 ₺ İndirim Kodu

40.000 TL üzeri rezervasyonda 1.200 ₺ indirim kodu

Prime1200

Kültürün izinde, dünyanın her yerinde.

Primegezi Seyahat Acentası, Belge No: 17943
Primegezi Turizm ve Havacılık Ltd. Şti.

Bu broşürdeki bilgiler 16 Kasım 2026 tarihinde primegeziturizm.com.tr adresindeki tur sayfasından alınmıştır.